

Generalfachplanung - Alle Ingenieurleistungen aus einer Hand

Bei der Realisierung von Bauprojekten sind zahlreiche Beteiligte einzubinden. Dies führt zu komplexen Strukturen und zahlreichen Schnittstellen. Wir sind in der Lage, alle Ingenieurleistungen aus einer Hand anzubieten. Dies vereinfacht die Aufbauorganisation wesentlich und reduziert die Schnittstellen deutlich:

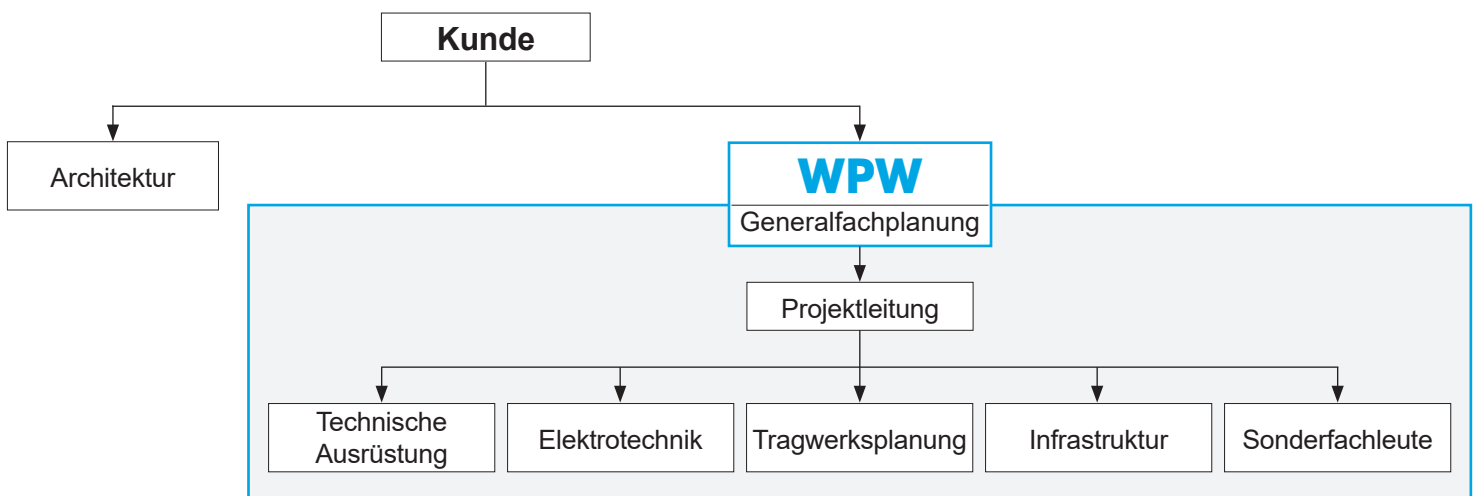

Vorteile für den Kunden:

- Erhebliche Aufwandsreduzierung (nur ein verantwortlicher Ansprech-, Vertrags- und Haftungspartner)
- Einsatz eigener Mitarbeiter mit Fähigkeiten zur integralen Planung

Ansprechpartner:

Dipl.-Ing. Bernd K. Paulus:

b.paulus@wpw.de

Tel. +49 151 29 25 08 01

Dipl.-Ing. Lars Scheithauer:

l.scheithauer@wpw.de

Tel. +49 151 29 25 08 02

Dipl.-Wirtsch.-Ing. (FH), M.Sc. Tom Scholz:

t.scholz@wpw.de

Tel. +49 151 29 25 08 13

Heiko Laicht (BNB-Auditor):

h.laicht@wpw.de

Tel. +49 151 29 25 08 07